กระบวนการให้บริการผู้ป่วยโรงพยาบาลเวียงสา

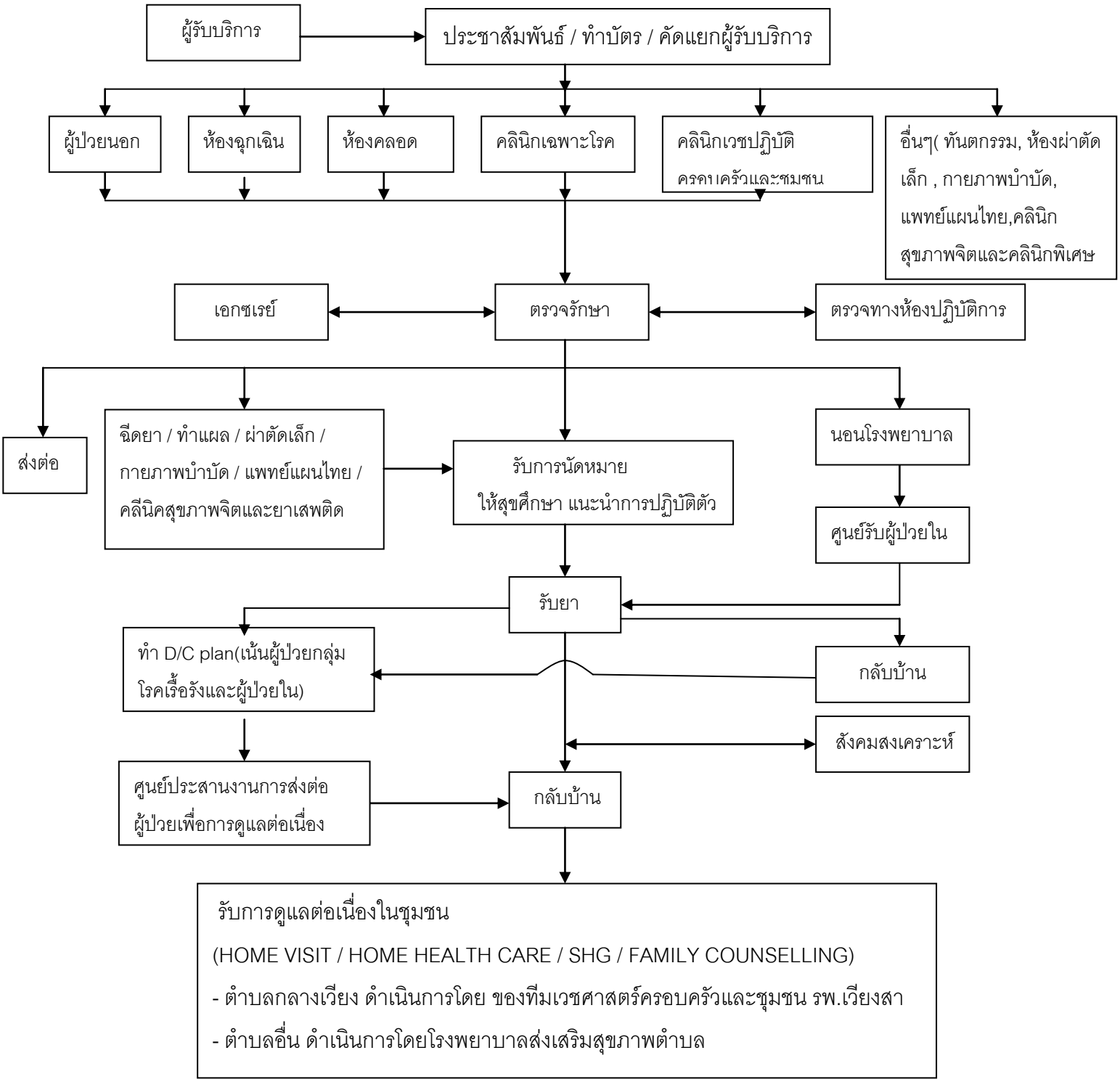

(Update 1/1/62)